

Как создать накладную СДЭК в мобильном приложении:

1. На ваш мобильный телефон Скачать приложение **CDEK**

2. Открыть приложение и войти в раздел «Отправление». Нажать  в правом нижнем углу

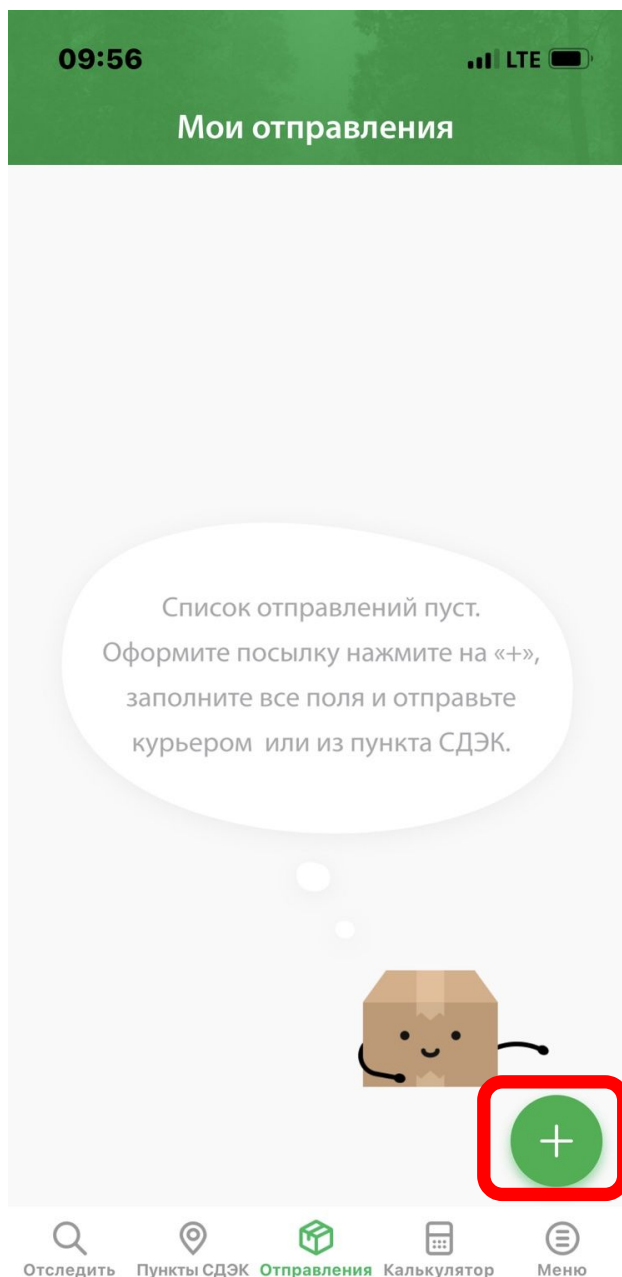

3. Ввести в разделе «Основные параметры»

- Откуда: Минск
Куда: Указать название вашего населенного пункта
Вес и размер посылки: Выбрать размер предлагаемой коробки, **исходя из веса заказанной продукции** (например, до 5 кг размер посылки М)
Валюта оплаты: руб, рубль

И нажать кнопку

Рассчитать

The screenshot shows a mobile application interface for calculating shipping costs. At the top, there is a green header bar with the time 09:57, LTE signal strength, and battery level. Below the header is a navigation bar with a back arrow and the text "Отправление оформлено". The main content area is titled "1 Основные параметры" and contains several sections: "Откуда" (From) with a text input field containing "Минск"; "Куда" (To) with a text input field containing "Ростов-на-Дону" and a swap button (two arrows in a circle); "Вес и размер посылки" (Weight and size of the parcel) section, which includes two radio buttons: "Примерно" (Selected) and "Точно" (Exactly); a card for "Размер М" (Size M) with dimensions "33x25x15 см" and weight "до 5 кг", accompanied by a box icon and an information icon; a plus button with the text "Добавить е...одну посылку" (Add e...one parcel); "Валюта оплаты" (Payment currency) section with a dropdown menu showing "руб, рубль"; and a large green "Рассчитать" (Calculate) button at the bottom.

4. В разделе «**Выбор услуги**» необходимо выбрать подходящий для вас вариант по доставке (например, между пунктами СДЭК)

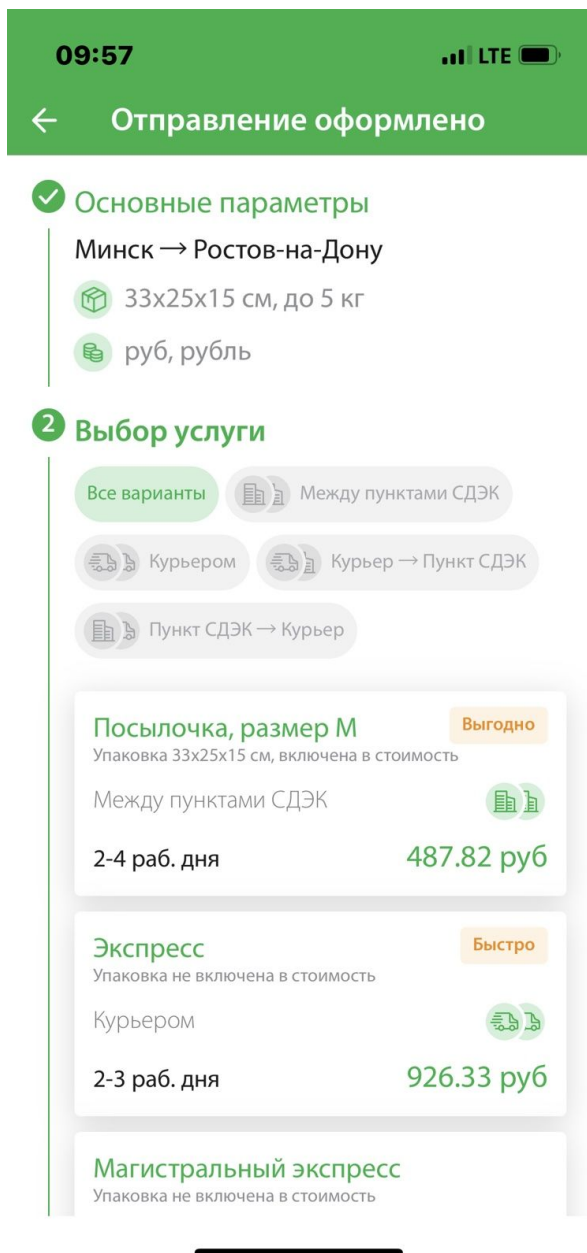

5. В разделе «**Что еще понадобится?**», по желанию можно добавить дополнительные услуги компании СДЭК.

! Обращаем Ваше внимание, что если в Вашем заказе есть баллоны под давлением (пена для бритья, дезодоранты, пена для укладки волос, лаки для волос и т.п.), то данный вид отправления считается как «Опасный груз».

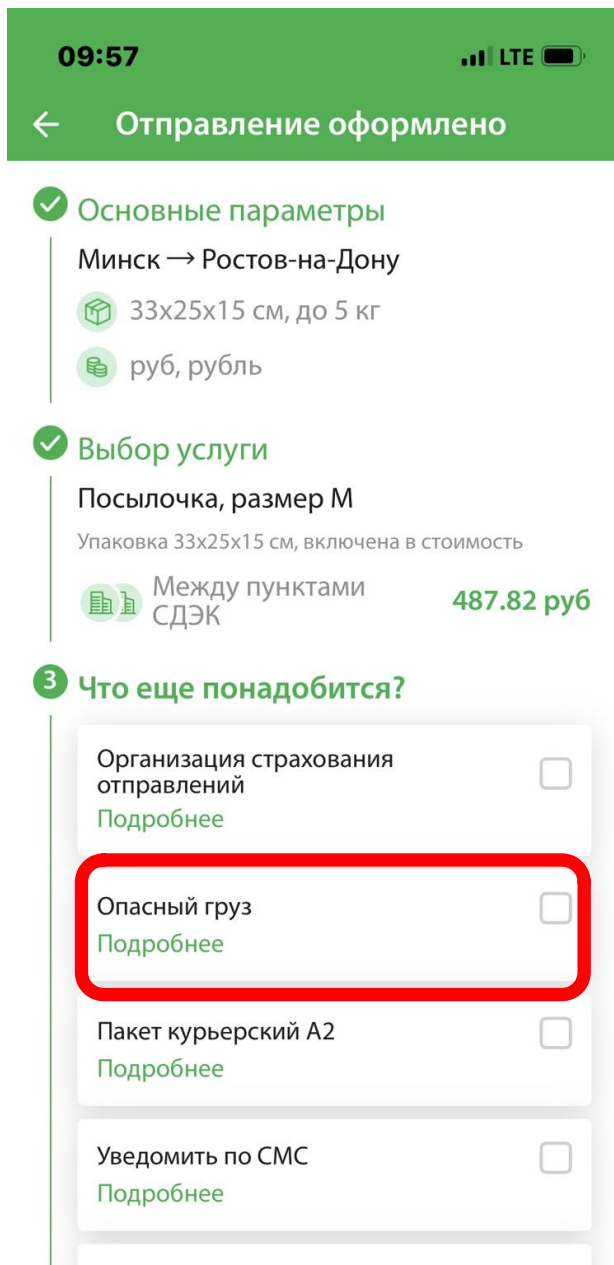

6. В разделе «Выбор оформителя»

Кто оформляет

E-mail

Кто платит

Получатель

Указать **Вашу электронную почту**, на нее придет информация по оформленному отправлению

Получатель

И нажать «Далее»

09:58 LTE

← Отправление оформлено

✓ Что еще понадобится?
Доп. услуги не выбраны

4 **Выбор оформителя**

Кто оформляет
Получатель

E-mail
abcd@rambler.ru

Кто платит
Получатель

Далее

5 Данные отправителя

6 Данные получателя

7 Отправка

7. В разделе «**Данные отправителя**»:

- ввести ваше ФИО
- в поле Телефон указать белорусский **НОМЕР ТЕЛЕФОНА ИНТЕРНЕТ-МАГАЗИНА +375 29 612 27 27**
- Выбрать адрес СДЭК в городе Минске по адресу: **ул.Кальварийская, 1**

и нажать «Далее»

09:59

← Отправление оформлено

✓ Выбор оформителя
Оформляет и оплачивает получатель

5 Данные отправителя

Фамилия
Иванов

Имя
Иван

Отчество
Иванович

Необязательно

Телефон
3 (752) 961 22 727

Отправить из пункта СДЭК
ул. Кальварийская, 1
 Фрунзенская

[Выбрать другой пункт СДЭК](#)

Далее

8. В разделе «**Данные получателя**»:

- ввести Ваше ФИО
- в поле Телефон указать ВАШ НОМЕР ТЕЛЕФОНА
- Выбрать ближайший удобный вам адрес СДЭК или указать адрес доставки курьером СДЭК «до двери»

и нажать «Далее»



6 Данные получателя

Фамилия

Иванов



Имя

Иван

Отчество

Иванович

Необязательно

Телефон

+7 (929) 654 32 10

Доставить в пункт СДЭК

переулок Халтуринский, 159/63

Выбрать другой пункт СДЭК

Далее

7 Отправка



9. В разделе «Отправка» появится Примерная стоимость отправки, сроки доставки и подтверждение с ознакомлением политики конфиденциальности.

Нажать на кнопку «Подтвердить» и ура 😊, Вы создали накладную.

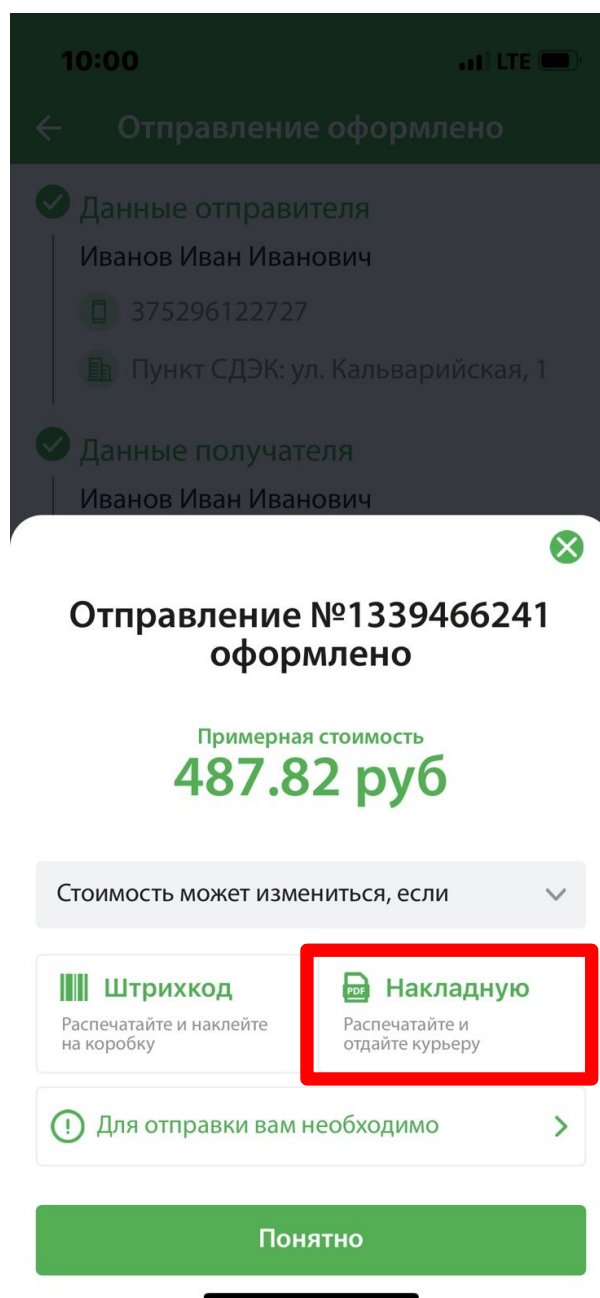
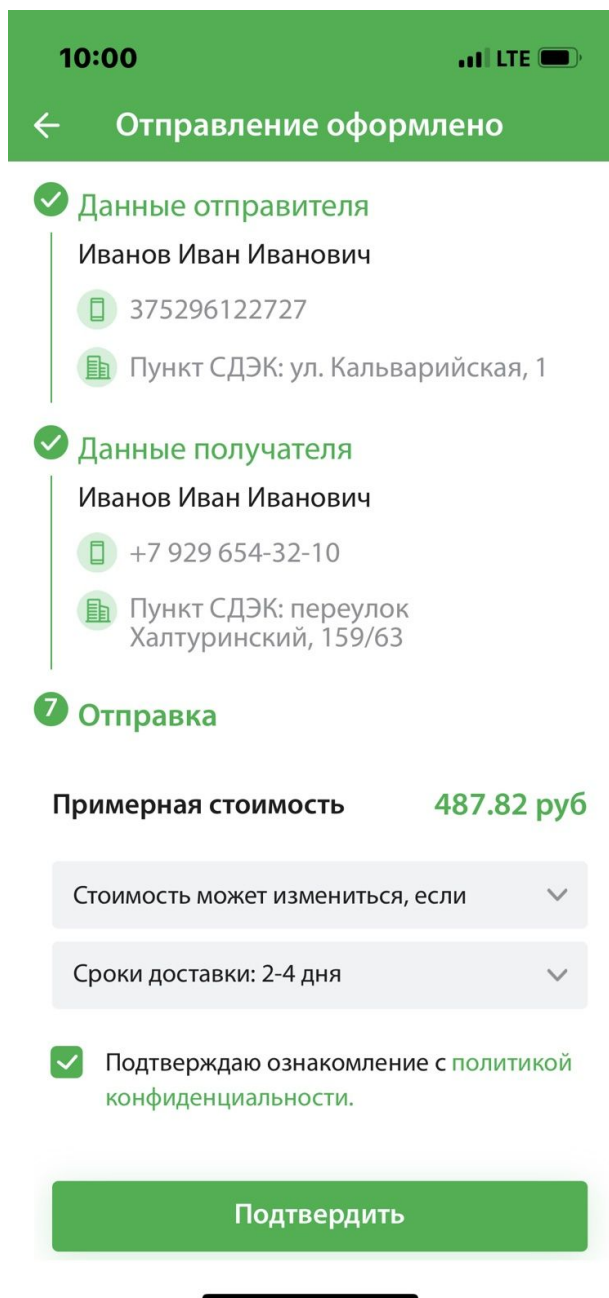

10. В созданной накладной будет указан примерный расчет стоимости отправления. Сохраните созданную накладную, нажав на «Накладная PDF»/Стрелочка в верхнем углу и выберите отправить по электронной почте (через ваш почтовый браузер, например Yahoo, Mail.ru... и т.п.)

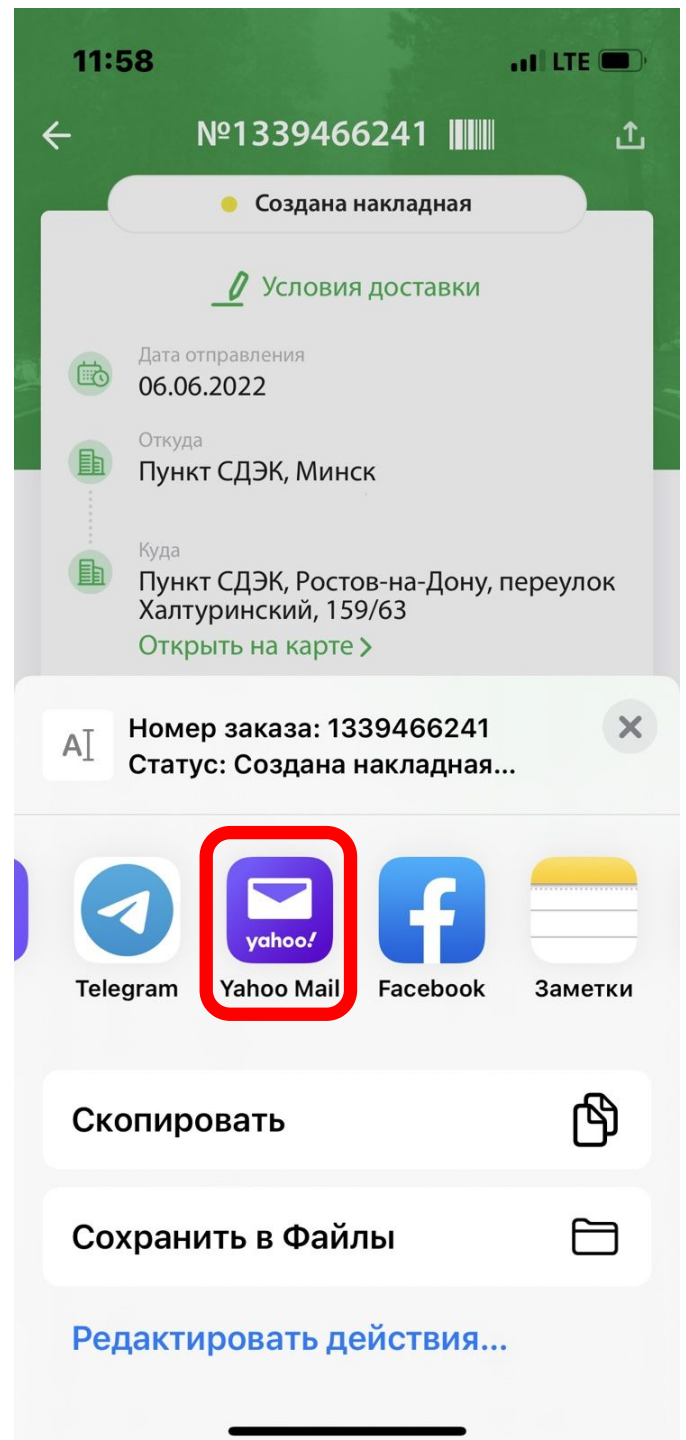
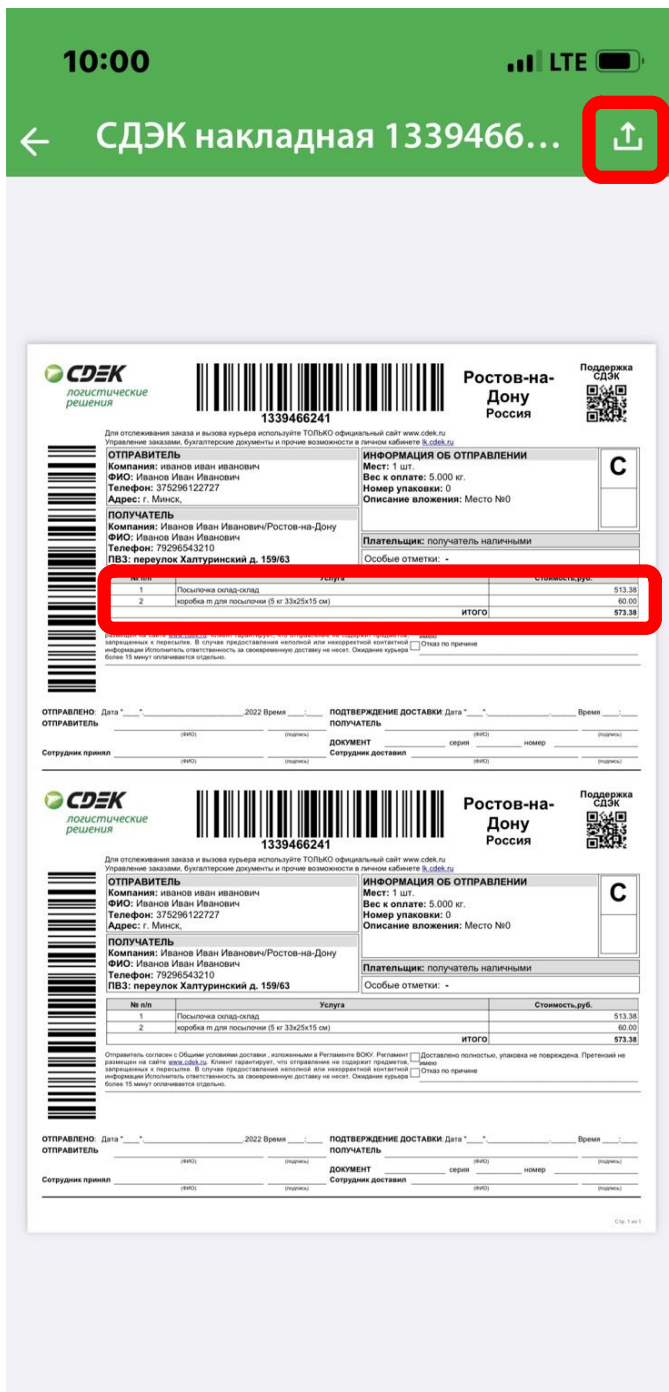

11. В письме на электронную почту **shop@belita.by** **НЕОБХОДИМО ОТПРАВИТЬ:**

- созданную накладную СДЭК,
- ваше ФИО,
- Ваш номер телефона в международном формате (например +7 929 6543210)
- номер оплаченного заказа в интернет-магазине.

12. Если у вас возникли вопросы, обращайтесь в «Открытую линию Belita» или в WhatsApp/Viber.

ВИЛІТА
ВІТЭК

Покупателям ▾ Оплата Доставка Возврат О компании ▾ **Акции** **Лучшая цена** +375-33-612-27-27 +375-29-612-27-27 Войти **КОРЗИНА**

КАТАЛОГ ЛИЦО ВОЛОСЫ ТЕЛО МАКИЯЖ ДЛЯ МУЖЧИН ДЛЯ ДЕТЕЙ Поиск по каталогу

Главная страница > Контакты

Контакты

КОНТАКТЫ:
+375-29-612-27-27
+375-33-612-27-27
e-mail: zakaz@belita-shop.by

Мы на связи в удобных для вас мессенджерах

Viber WhatsApp

РЕКВИЗИТЫ:
Совместное предприятие «Белита» Общество с ограниченной ответственностью
Сокращенное наименование – СП «Белита» ООО

220089, Республика Беларусь,
г. Минск, ул. Декабристов, 29А
УНП 100341803, ОКПО 37526626
р/с BY15ALFA30122076370010270000
Банк ЗАО «Альфа-Банк»
БИК/ВІС ALFABY2X
Республика Беларусь, г. Минск, ул. Сурганова, 43-47

ВРЕМЯ РАБОТЫ:
Пн-Вс с 09:00–21:00 (GMT +3)

Компания Belita
Здравствуйте! Готовы помочь вам.
Напишите, если у вас появятся вопросы.

13. В мобильном приложении СДЭК вы сможете отслеживать движение вашего отправления до момента получения заказа. Также есть возможность получать уведомления о каждом этапе движения вашего отправления на мобильный телефон.

Благодарим за заказ и ждем вас снова!